

2 EST - Forma Superior N.3  
1 : 50

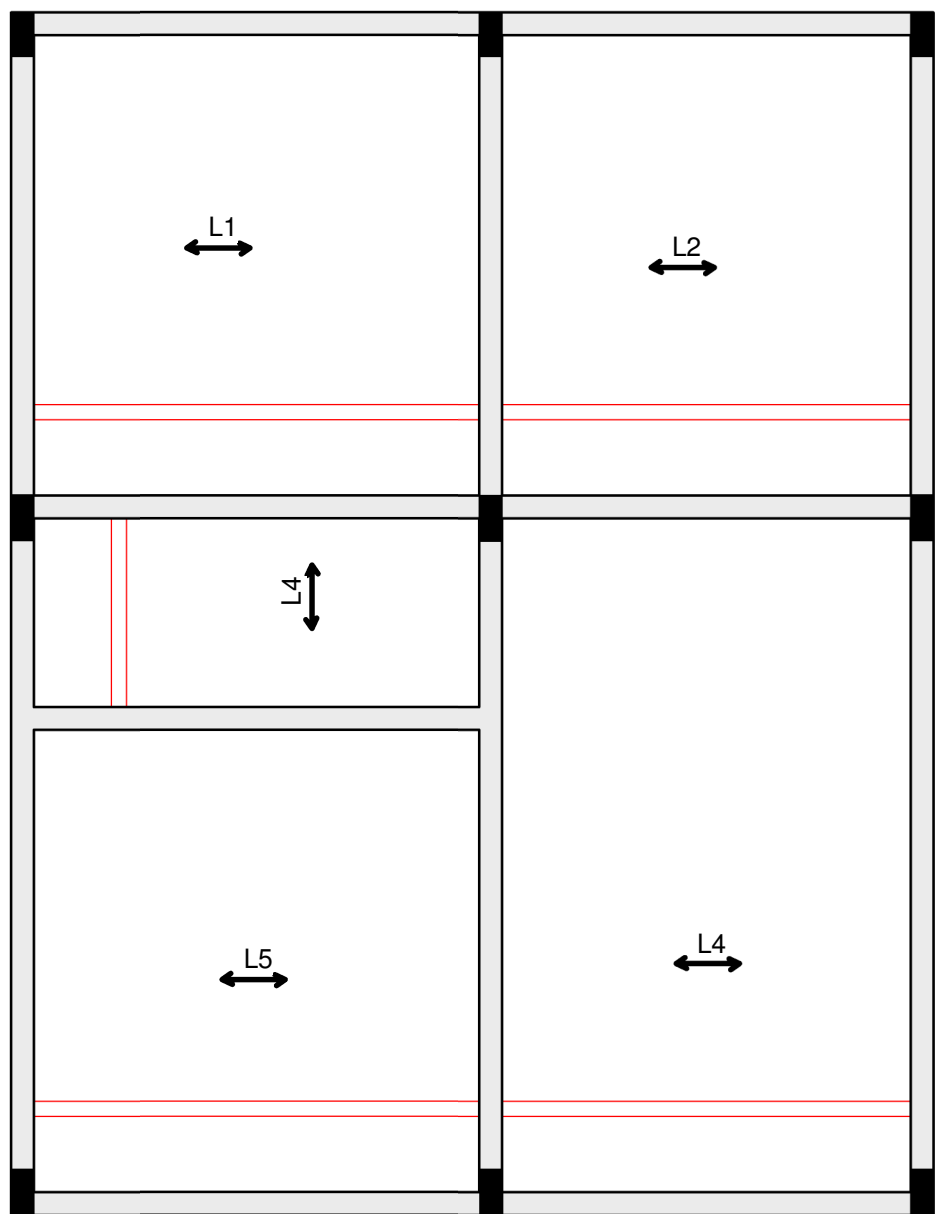

1 EST - Laje  
1 : 50

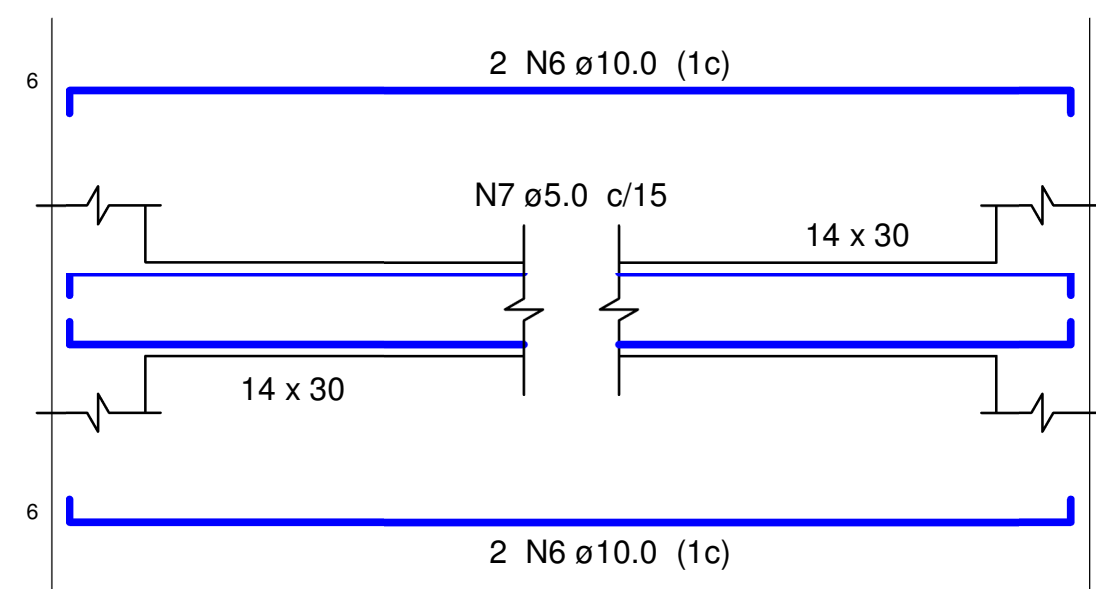

4 EST - Vigas Baldrame e Superiores  
1 : 20

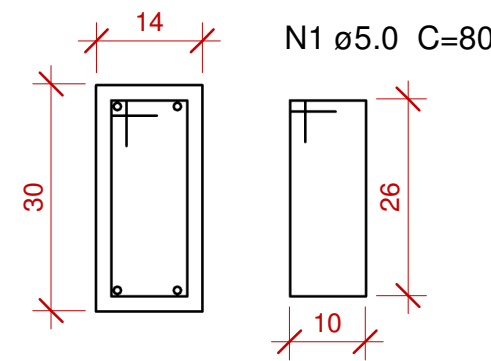

| AÇO                  |                         | Estacas | Blocos | Vigas Baldrame  | Pilares | Vigas Superiores  | Pilares platibanda |
|----------------------|-------------------------|---------|--------|-----------------|---------|-------------------|--------------------|
| AÇO CA-50 φ 5,00 mm  | Comprimento (m)         | 5,6     | 19,2   | 241,33          | 21      | 241,33            | 4                  |
|                      | kg/m                    | 0,154   | 0,154  | 0,154           | 0,154   | 0,154             | 0,154              |
|                      | Total por elemento (kg) | 0,86    | 2,95   | 37,17           | 3,234   | 37,17             | 0,62               |
|                      | Total (kg)              | 143,4   |        |                 |         |                   |                    |
| AÇO CA-50 φ 8,00 mm  | Comprimento (m)         | 0       | 0      | 0               | 0       | 0                 | 4                  |
|                      | kg/m                    | 0,395   | 0,395  | 0,395           | 0,395   | 0,395             | 1,395              |
|                      | Total por elemento (kg) | 0       | 0      | 0               | 0       | 0                 | 5,58               |
|                      | Total (kg)              | 50,22   |        |                 |         |                   |                    |
| AÇO CA-50 φ 10,00 mm | Comprimento (m)         | 8       | 0      | 181             | 13,2    | 181               | 0                  |
|                      | kg/m                    | 0,617   | 0,617  | 0,617           | 0,617   | 0,617             | 1,617              |
|                      | Total por elemento (kg) | 4,936   | 0      | 111,68          | 8,14    | 111,68            | 0                  |
|                      | Total (kg)              | 229,40  |        |                 |         |                   |                    |
| CONCRETO             |                         | Estacas | Blocos | Vigas Baldrame* | Pilar   | Vigas Superiores* | Pilares platibanda |
| Por elemento (m³)    |                         | 0,85    | 0,22   | 0,26            | 0,13    | 0,26              | 0,02               |
| Total (m³)           |                         | 7,63    | 1,94   | 3,90            | 1,13    | 1,90              | 0,18               |
| Total (m³)           |                         | 15      |        |                 |         |                   |                    |

3 TABELA - Aço e Concreto  
1 : 40

CARIMBO DE APROVAÇÕES :



TIPO DE USO :

EDIFICAÇÃO RESIDENCIAL

ENDEREÇO DA OBRA :  
RUA 06, ESQ. C/ RUA 23, Qd. única, Lts. 12ª Área até 19ª Área do DMD nº 2.683/2024  
LOTEAMENTO CIDADE JARDIM, CATALÃO-GO

PROPRIETÁRIO :

PREFEITURA MUNICIPAL DE CATALÃO CNPJ: 01.505.643/0001-50

AUTOR DO PROJETO :

Nº DA PRANCHA :

LEONARDO MARTINS DE CASTRO TEIXEIRA CREA: 7455-D/GO

RESPONSÁVEL TÉCNICO :

LEONARDO MARTINS DE CASTRO TEIXEIRA CREA: 7455-D/GO

DESCRIÇÃO :

ÁREAS :

FORMA VIGAS SUPERIORES  
LAJES  
VIGAS  
TABELA DE MATERIAIS

VER ARQUITETURA

ESCALA :

INDICADAS

DATA :

DESENHO :

SEC. OBRAS

REVISÃO :

REV. 01